

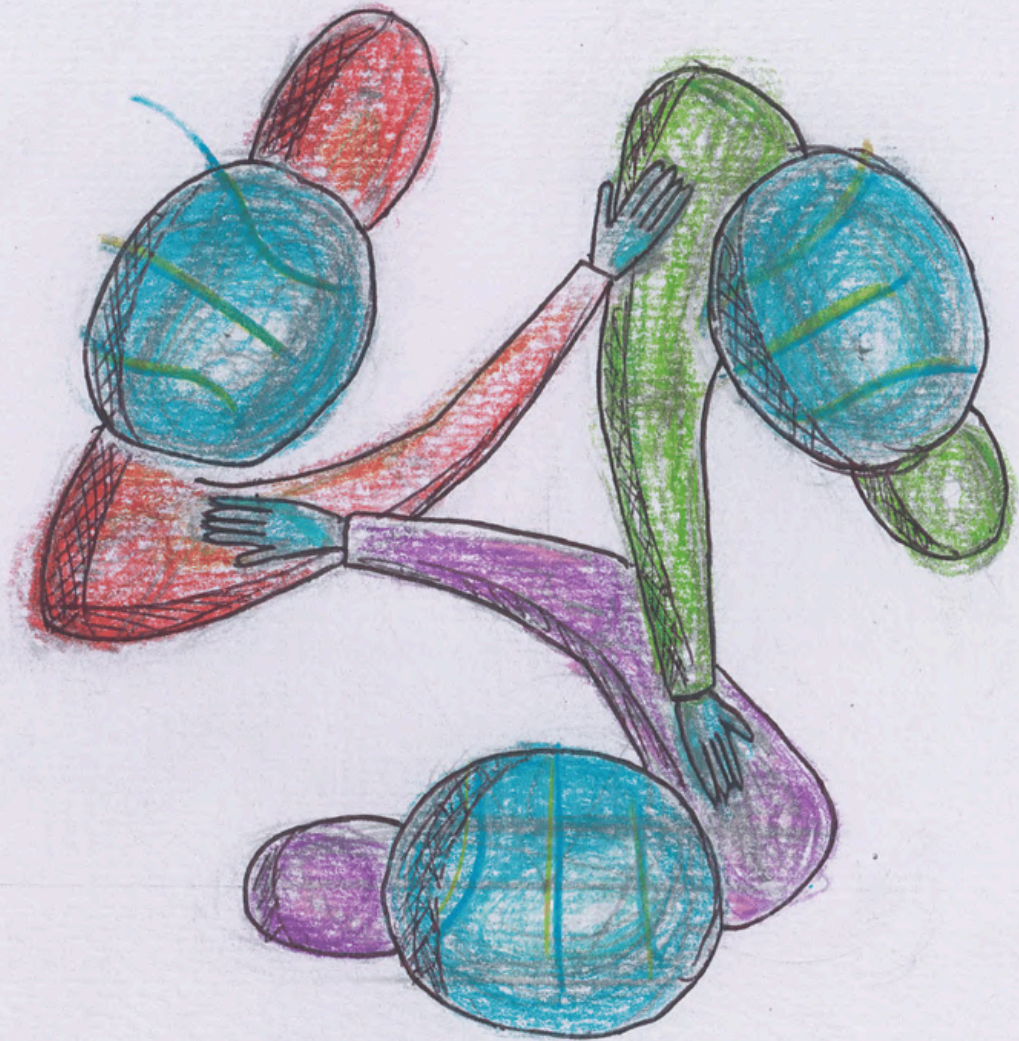

MITTSU



Se si incontrano gli abitanti **Ada**, **Beatrice**, **Carlo** e **Diana** vengono fatti i seguenti Mittsu:

- **Ada**, **Beatrice** e **Carlo** fanno un primo Mittsu,
- poi lo fanno **Ada**, **Beatrice** e **Diana**,
- in seguito lo fanno **Ada**, **Carlo** e **Diana**,
- infine **Beatrice**, **Carlo** e **Diana**.

Se si incontrano 4 persone si fanno quindi in tutto 4 Mittsu.

